

Атопическое лицо: эстетическая или медицинская проблема?

Боряк С.А.

доцент кафедры,

Анохина В.А. аспирант кафедры

дерматовенерологии и косметологии ФИПО

ФГБОУ ВО «ДонГМУ ИМ.М.ГОРЬКОГО» МЗ РФ

Донецк 26 мая 2023г.

Атопический дерматит

...иммуновоспалительное заболевание кожи, возникающее, как правило, в раннем детском возрасте у лиц с наследственной предрасположенностью к атопическим заболеваниям, имеющее хроническое рецидивирующее течение, возрастные особенности локализации и морфологии очагов воспаления, характеризующееся кожным зудом и обусловленное гиперчувствительностью, как к аллергенам, так и к неспецифическим раздражителям

Балаболкин, И. И. и др. Атопический дерматит у детей – Москва : ООО «Медицинское информационное агенство», 2018. – 304 с.

«Атопическое» лицо

- сухость кожи;
- рецидивирующий конъюнктивит;
- бледность или эритема;
- гиперпигментация век;
- разрежение наружной части бровей;
- продольные складки нижнего века (линии Денни – Моргана);
- хейлит (заеды)

«Атопическое» лицо

...формируется в детской стадии атопического дерматита (АтД) (в возрасте от 2 до 12 лет):

«Атопическое лицо»

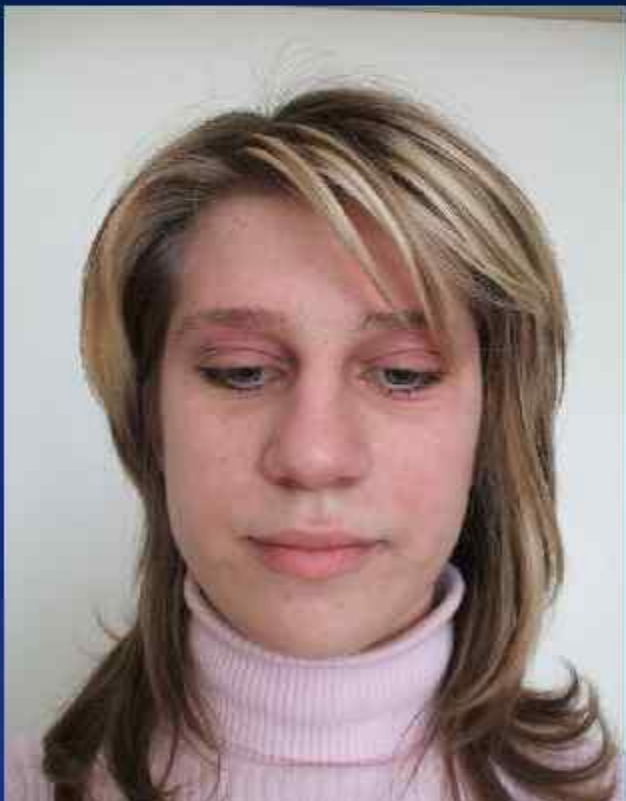

Сухость, бледность или эритема кожи лица



«Лицо атопика»

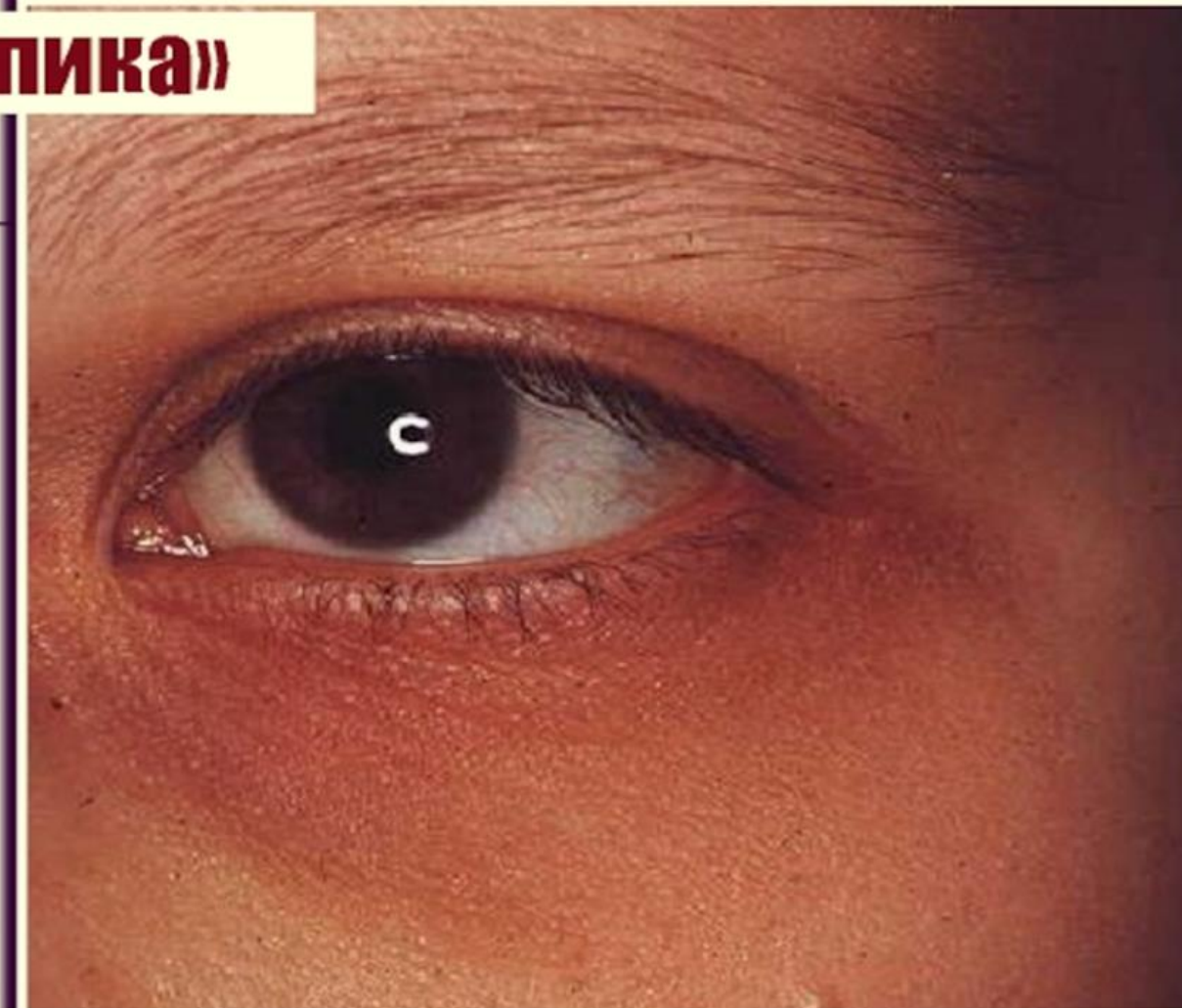

Пигментация в периорбитальной области; явления блефарита, конъюнктивита; поредение волос в латеральной части бровей (следствие зуда).

Линии Денни – Моргана



Атопический (ангулярный) хейлит



Характеристика атопичной кожи

- нарушенный эпидермальный барьер;
- сухость (ксероз);
- гиперчувствительность (IgE-опосредованные аллергические реакции, иммунологические реакции 1-го типа)

Косметические средства и процедуры по уходу за атопичной кожей должны быть направлены на:

- восстановление и поддержание барьерных свойств и физиологического pH;
- нормализация ферментативной системы кожи и процессов кератинизации;
- интенсивное увлажнение и длительное поддержание водного баланса;
- устранение воспаления и восстановление здорового микробиома КОЖИ

Особенности ухода за атопичной кожей

- сочетание базового ухода за атопической кожей с косметологическими средствами (процедурами);
- высокий риск гиперчувствительности к применяемым средствам;
- замедленная репарация;
- зависимость ухода от стадии заболевания

Триггерами обострения АД могут быть как косметические средства, так и инвазивные косметические процедуры.

Профилактика побочных (аллергических) реакций у больного АтД

Сбор анамнеза

Проведение косметологических процедур только в период ремиссии дерматоза

Выбор наиболее безопасного метода косметического ухода

Умение врача-косметолога оказать неотложную помощь при развитии анафилактической реакции

Формирование у пациента ответственного отношения к своему здоровью

*Спасибо за
внимание!*